

HCM-Lösung - "QAL" Query über Abrechnungs-Lohnarten



Aktuelle Werte aus Ihren Abrechnungen

Wir stellen Ihnen ein spezielles Infoset bereit, mit dem Sie Ihre Query-Auswertungen schnell, flexibel und aktuell erstellen können. Der Auswertungszeitraum ist frei wählbar – ein Monat, ein Jahr oder mehrere Jahre. Alle vorhandenen Abrechnungsergebnisse können Sie auswerten – sofort.

Besuchen Sie uns auch online
www.inside-gmbh.de



HCM-Lösung - "QAL"

Query über Abrechnungs-Lohnarten

www.inside-gmbh.de

Erstellen Sie völlig flexibel Auswertungen von Lohnarten aus der Entgeltabrechnung.

- ! Nutzen Sie dazu die Flexibilität der SAP®-Query!
- ! ganz ohne Customizingaufwand!
- ! ohne zusätzliche Infotypen (0400 ff)!
- ! ohne permanent zusätzlich großen Speicherplatz zu belegen!

Neben den Lohnarten aus der Entgeltabrechnung können Sie Informationen aus diversen Infotypen auswählen, z.B. aus der organisatorischen Zuordnung, Daten zur Person, Adressdaten, Bankverbindung, Vertragsbestandteile bis hin zur Berufsgenossenschaft. Selbstverständlich werden die Zugriffsberechtigungen überprüft.

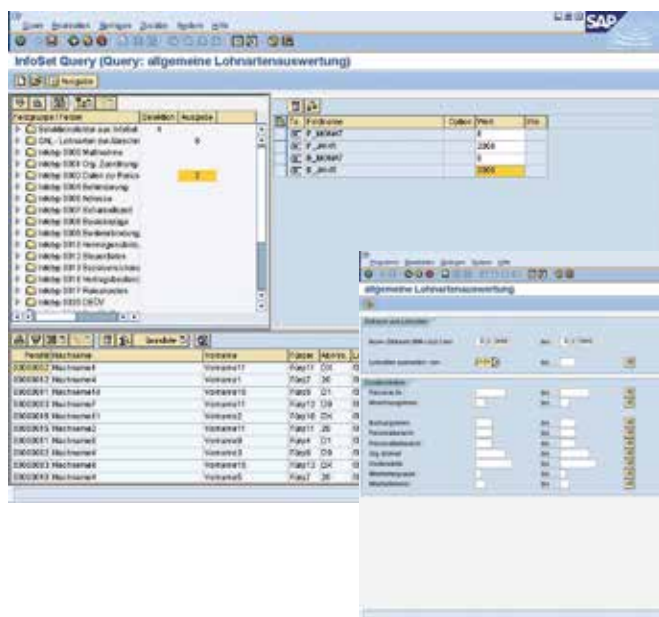

Vorteile gegenüber den SAP-Abrechnungs-Infotypen:

- ! Sie sparen Customizingaufwand von mindestens zwei Tagen
- ! Sie müssen sich nicht über Monate im voraus festlegen, welche Lohnarten Sie auswerten möchten und ob die Felder Anzahl, Betrag oder beide Felder benötigt werden.
- ! Sie sparen Speicherplatz, da keine permanente redundante Datenhaltung erforderlich ist.

Beispiel:

- ! Wenn Sie die SAP-Standard-Abrechnungsinfotypen nutzen, benötigen Sie zum Speichern von je zehn Lohnarten für 500 Mitarbeiter über einen Zeitraum von zwölf Monaten ca. 2600 kByte Speicherplatz.
- ! Nutzen Sie unser InfoSet. Zur Auswertung werden gerade mal 104 kB Speicherplatz temporär benötigt. Dieser kann sofort nach der Auswertung wieder freigegeben werden.

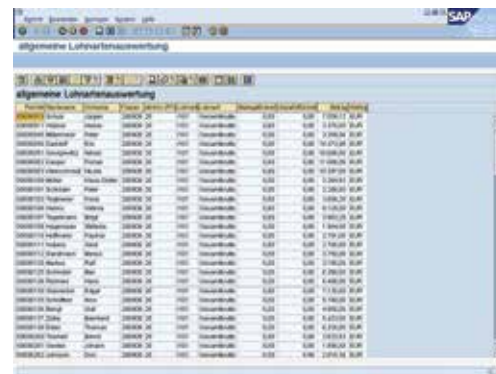

Und so funktioniert es:

Wir stellen ein Infoset und das entsprechende Umfeld bereit – Sie erstellen Ihre Queries und werten damit Abrechnungslohnarten aus. Diese werden aus dem Abrechnungs-Cluster gelesen und für die Auswertung bereitgestellt. Die Selektion der Daten kann über folgende Felder erfolgen:

- ! Auswertungszeitraum
- ! Personalbereich
- ! Abrechnungsbereich
- ! Personalteilbereich
- ! Lohnarten
- ! Mitarbeitergruppe
- ! Personalnummer
- ! Mitarbeiterkreis
- ! Buchungskreis

Auswertung folgender Daten:

- ! Lohnarten der Entgeltabrechnung mit In- und Für-Periode, Abrechnungsbereich, Anzahl, Betrag pro Einheit, Betrag der Lohnart.
- ! Daten aus folgenden Infotypen:
0000, 0001, 0002, 0004, 0006, 0007, 0008, 0009, 0012, 0013, 0016, 0017, 0020, 0021, 0029, 0041, 0080, 0081, 0699

Das reicht Ihnen noch nicht aus? Dann fragen Sie uns nach Erweiterungsmöglichkeiten!